

Export údajov z programu eškola do systému e-Test

Funkcia umožňuje zaslať údaje o škole, žiakoch a zamestnancoch do systému elektronického testovania **e-Test**, ktorý gestoruje NÚCEM. Na základe vyexportovaných údajov sú pre žiakov a pedagógov následne vygenerované prístupové údaje systému **e-Test**. Pri exporte pre **e-Test** postupujte takto:

- spustíte program eškola a prihlásite sa svojou GRID kartou,
- na záložke **Údaje o škole / Základné / Kontaktné údaje** skontrolujte e-mailovú adresu školy - na túto adresu Vám bude zaslaný protokol z exportu,
- na záložke **Údaje o škole / Dopĺňujúce** skontrolujte položku **Kód pre ŠVS** (základný identifikátor školy - šesťmiestne číslo, pridelené NÚCEM, ktoré sa využíva aj pri prihlasovaní na T9 a maturitu),
- kliknite na hlavné menu (motýlik vľavo hore) a zvolíte **Exportovať / eTest**,

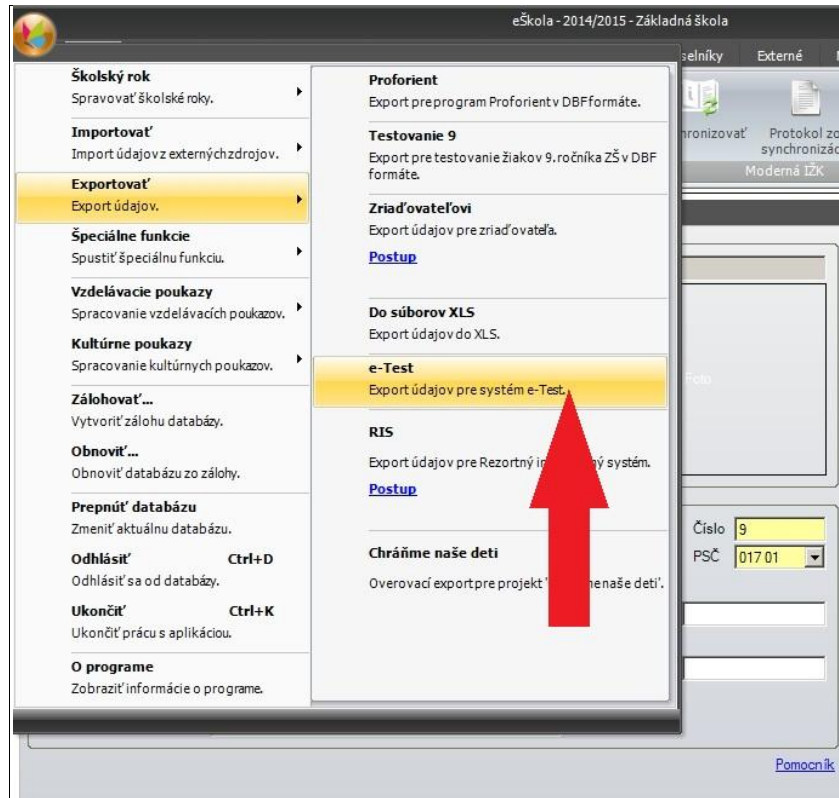

- po úspešnom exporte sa zobrazí oznam,

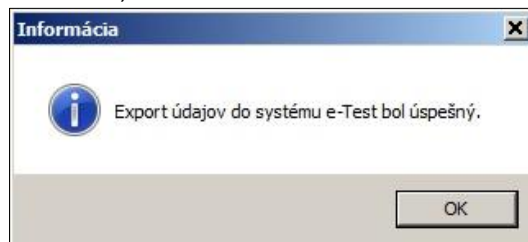

Následne (zvyčajne do dvoch dní) dostanete na e-mailovú adresu školy protokol o exporte (vo forme pdf súboru) a v ďalšom kroku aj prístupové údaje e-Test pre žiakov a pedagógov.

Kontrola údajov pred odoslaním

Súbor údajov zasielaných do systému e-Test je tvorený týmito položkami:

škola: *Názov, Adresa, IČO, Email, Kód školy pre SVS,*

zamestnanec: *Meno, Priezvisko, Rodné priezvisko, Titul pred menom, Titul za menom, Rodné číslo, Pohlavie, Telefón, Email, Kategória, Dátum vzniku prípadne Dátum ukončenia prac. pomeru, Predmety (podľa úväzku),*

trieda: *Názov, Ročník, Študijný odbor, Vyučovací jazyk, Triedny učiteľ,*

žiak: *Meno, Priezvisko, Rodné priezvisko, Rodné číslo, Pohlavie, Študijný odbor, Vyučovací jazyk, Sociálne znevýhodnené prostredie, Individuálny št. plán, Dátum nástupu resp. Dátum ukončenia štúdia (ak žiak nastúpi, alebo vystúpi v priebehu školského roka), Zdravotné znevýhodnenie.*

Pred odoslaním údajov do e-Test program eŠkola automaticky vykoná ich kontrolu. Ak je niektorá z požadovaných položiek nevyplnená, export sa nevykoná a program Vás upozorní na chýbajúce údaje. (Na obrázku vidíte prípad, keď bol export zastavený, lebo *Mgr. Elena Kováčová* má nevyplnený dátum vzniku pracovného pomeru). V týchto prípadoch údaje doplňte a export zopakujte.

